ALTUS™ - Armazenamento/ Compartilhamento de imagem

Use seu dispositivo móvel para acessar e compartilhar imagens!

Transfira imagens automaticamente* para o **ALTUS**, nosso site compatível com dispositivos móveis e baseado na nuvem.

Use o **ALTUS** para armazenar, organizar e compartilhar informações de imagens térmicas de diagnóstico com outros técnicos.

Vamos começar!

Conectar ao Wi-Fi e encontrar seus códigos de registro

No termovisor:

1. Selecione Menu > ⚙ > **Conexão Wi-Fi**.
2. Ligue o Wi-Fi (se necessário).
3. Selecione uma rede Wi-Fi.
4. Quando conectado, uma tela de confirmação exibe o **número de série**, **PIN** e **código** do dispositivo necessário para o registro. Grave esses números.
5. Crie sua conta ALTUS (veja abaixo).

Criar sua conta ALTUS

Usando um dispositivo móvel ou PC:

1. Visite **https://ALTUSDRIVE.com** e selecione **Create Individual Account (Criar conta individual)** na tela de login.
2. Insira as informações necessárias e crie um **Username (Nome de usuário)** e **Password (Senha)** e, em seguida, selecione **Create (Criar)**.
3. Na tela de confirmação de "sucesso", selecione **Done (Concluído)**.
4. Faça login usando seu **Username (Nome de usuário)** e **Password (Senha)**.
5. Responda às perguntas de segurança e, em seguida, selecione **Submit (Enviar)**.
6. No Technician Profile Manager (Gerenciador de perfil de técnico), selecione a guia **Device Management (Gerenciamento de dispositivos)**.
7. Selecione **Add Device (Adicionar dispositivo)**, insira seu **Serial Number (Número de série)**, **PIN**, **Code (Código)** e **Device Name (Nome de dispositivo)**.
8. Faça logout do **Profile Manager (Gerenciador de perfil)** e selecione a guia do navegador da **página inicial do ALTUS** para começar.

O ícone de nuvem no nome de arquivo (na Galeria) indica que o arquivo foi carregado.

* Conexão Wi-Fi necessária.

Aplicações comuns

Operação do alternador

Vazamento de escape

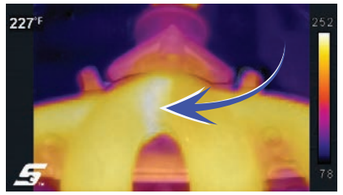

Operação de desembaciamento traseiro

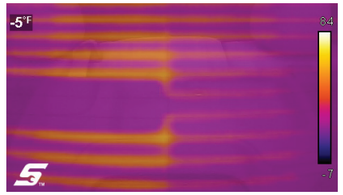

Operação de controle do aquecedor

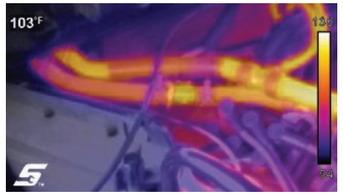

Falha no rolamento da roda

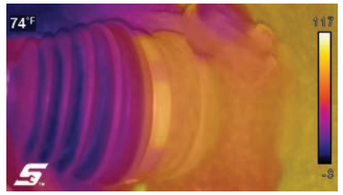

Vazamentos de pneu

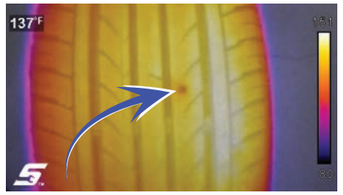

Baixar o manual de usuário

Baixe o Manual de usuário do termovisor de diagnóstico Elite em:

http://www.sun-la.com/manuais

Suporte ao Cliente

Site: **http://www.sun-la.com**

E-mail: **suporte@sundiagnostico.com.br**

Snap-on é uma marca comercial, registrada nos Estados Unidos e em outros países, da Snap-on Incorporated. Todas as outras marcas são marcas comerciais ou marcas comerciais registradas de seus respectivos proprietários. ©2019 Snap-on Incorporated. Todas as imagens e ilustrações mostradas são apenas para referência. Todas as informações incluindo as especificações contidas aqui estão sujeitas a alterações sem aviso prévio.
ZEETHBR310A1 Rev. A

TERMOVISOR DE DIAGNÓSTICO

ELITE

GUIA DE INÍCIO RÁPIDO

Snap-on

Controles e recursos

Tela padrão

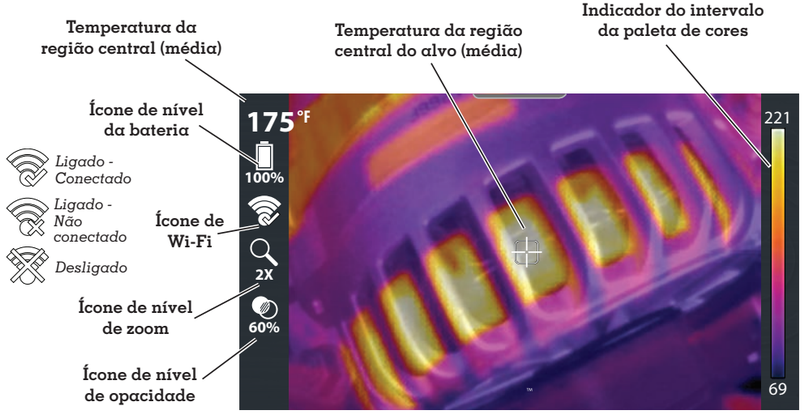

Noções básicas

O seu termovisor é enviado com uma carga de bateria parcial. Recomenda-se que a bateria seja totalmente carregada antes de usar.

1. Conecte o cabo USB fornecido à entrada micro USB na parte superior do termovisor e ao adaptador de fonte de alimentação USB.
2. Conecte o adaptador de fonte de alimentação USB à fonte de alimentação ativa. O LED de carregamento da bateria será ligado.
   - Vermelho - bateria carregando
   - Verde - bateria carregada
3. Pressione e solte o **botão Liga/Desliga** para ligar o termovisor.

Selecionar um idioma

1. Pressione o botão **Menu** e selecione o ícone **Configurações** na barra de ferramentas.
2. Selecione a opção de menu **Idioma** e selecione o idioma desejado.

Usar os menus e barra de ferramentas

1. Pressione o botão **Menu** para abrir o menu principal.
2. Use os **Botões de controle** para navegar pela barra de ferramentas e pelos menus.

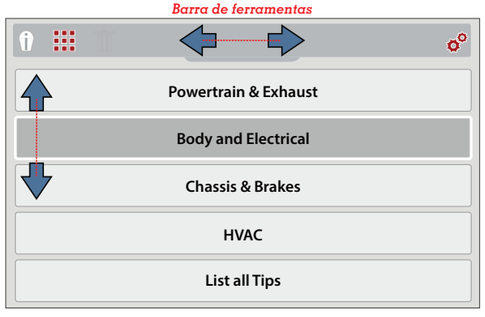

Botões de controle

	Para a esquerda/Para a direita *- navegar pela barra de ferramentas*
	Para cima/Para baixo *- navegar pelas opções de menu*
	✓***Y*** *- fazer (aceitar) seleção*
	×***N*** *- cancelar seleção*

Ícones da barra de ferramentas

	Dicas de especialistas *- ver dicas de solução de problemas com base em experiências*
	Galeria *- ver imagens e vídeos salvos*
	Excluir *- excluir arquivos salvos*
	Configurações *- ajustar configurações do dispositivo*

Configurações de exibição

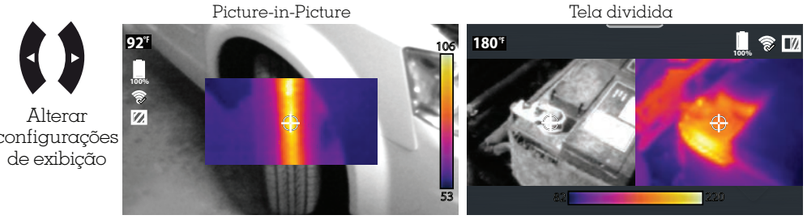

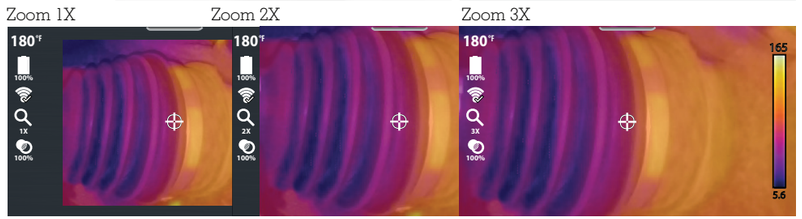

Configurações da opacidade de sobreposição

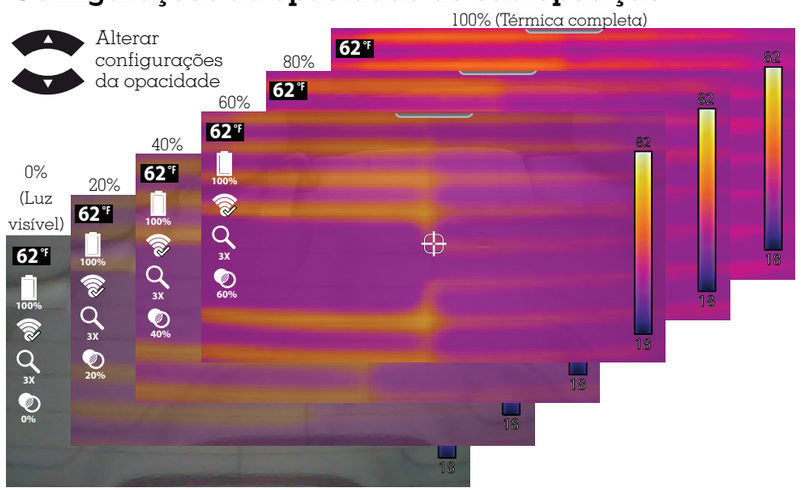

Captura de imagens / vídeos

Captura de imagens - Puxe o **acionador** para salvar uma imagem da tela ativa. *Imagens e vídeos são automaticamente salvos no cartão microSD e podem ser visualizados na Galeria. Os arquivos também podem ser transferidos para o seu PC usando a conexão USB.*

Gravação de vídeo - Pressione o botão para entrar no modo de gravação e, em seguida, puxe o **acionador** para iniciar/parar a gravação de vídeo.